

Vnitřní izolace stěn s povrchovou úpravou
Desky pěnové sklo lepené zastudena lepidlem

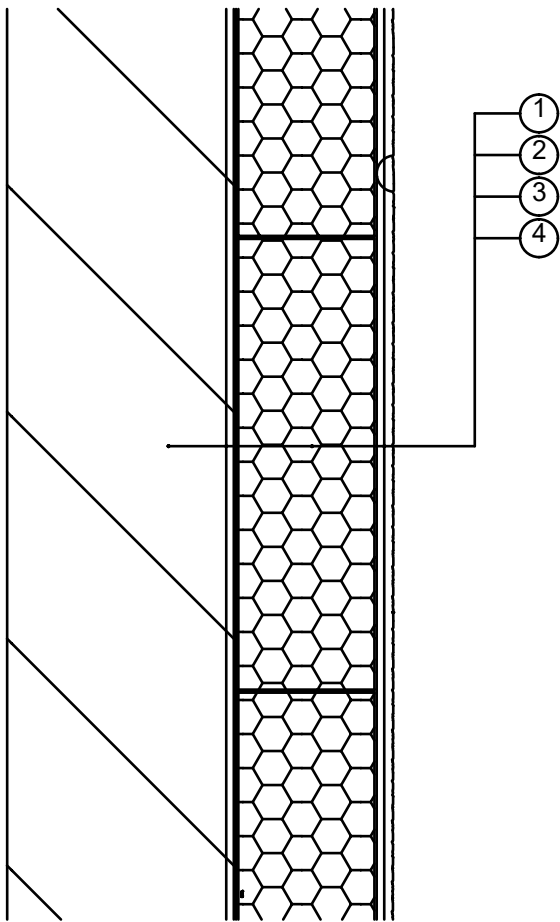

- 1. Minerální stěrka 10 mm + tenkovrstvá stěrka pro vnitřní užití
na bázi hydrat.vápna s přídavkem bílého cementu
- 2. Desky z pěnového skla lepené zastudena lepidlem
- 3. Penetrační nátěr
- 4. Betonová nebo zděná stěna

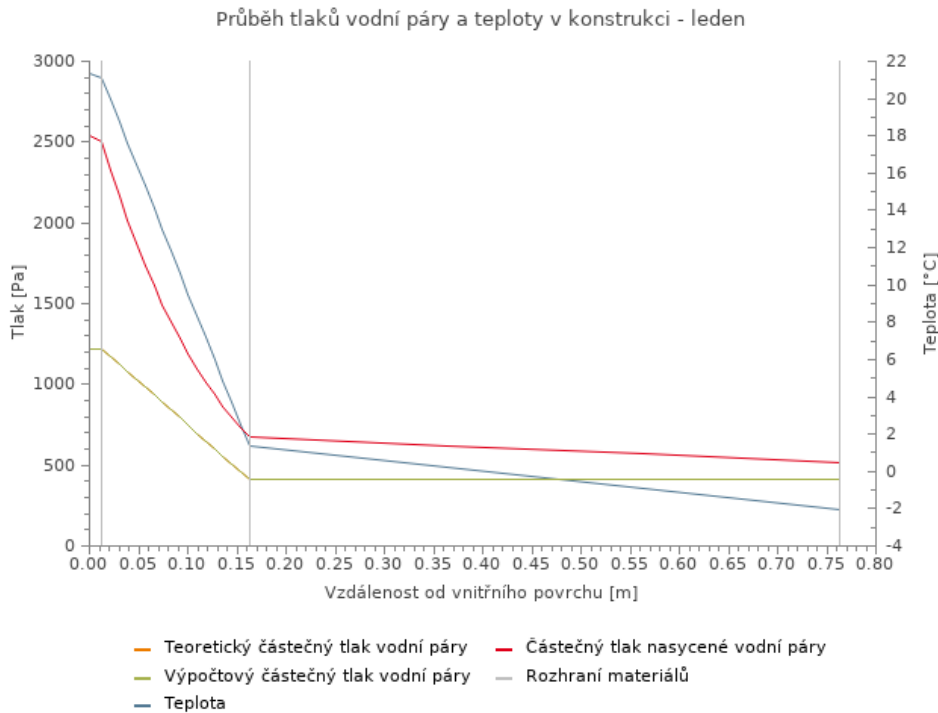

Index	Datum	Vypracoval	Kontroloval	Poznámky o změně
-------	-------	------------	-------------	------------------

TATO PROJEKTOVÁ DOKUMENTACE JE VZHLEDEM KE SVÉ POVAZE ZÁKONEM CHRÁNĚNA. JAKÁKOLI JEJÍ ZMĚNA USKUTEČNĚNÁ BEZ SOUHLASU ZPRACOVATELE, JAKOŽ I PŘÍPADNÉ NÁSLEDNÉ UŽITÍ TAKOVÉ PROVEDENÉ ZMĚNY NEJSOU DOVOLENY A VE VZTAHU KE KONKRÉTNÍM OKOLNOSTEM MOHOU BÝT POVAŽOVÁNY ZA ZÁKONEM ZAKÁZANÉ JEDNÁNÍ MAJÍCÍ ZNAKY NEKALÉ SOUTĚŽE A ZAKLÁDAJÍCÍ PRAVDĚPODOBNOST PŘÍSLUŠNÉHO PRÁVNÍHO POSTIHU.

± 0,000 = PODLAHA 1.NP						
Zodpovědný projektant		Vypracoval		Area Projekt s.r.o. projektová a inženýrská kancelář Chudenicá 1059/30, 102 00 Praha 10 tel. 776 699 446, www.areaprojekt.cz	Zasílací adresa : ulice Miru 21, 337 01 Rokycany - Střed sekretariat@areaprojekt.cz	
ING. PETR ČERNÝ		ING. PETR ČERNÝ				
Místo stavby: Plzeň, parcela č.9813, katastrální území Plzeň (721981)				Zakázkové číslo:	2024/026	
Investor: Střední odborná škola obchodu, užitého umění a designu, Plzeň, Nerudova 33, Nerudova 1214/33, Jižní Předměstí, 30100 Plzeň				Datum:	Září 2024	
Stavba: ENERGETICKÉ ÚSPORY OBJEKTU STŘEDNÍ ODBORNÉ ŠKOLY OBCHODU, UŽITÉHO UMĚNÍ A DESIGNU PLZEŇ, NERUDOVA 33				Stupeň:	DPS	
				Měřítko:	1:10	
Část stavby : Energeticky úsporná opatření				Výkres číslo:	Číslo paré	
Část PD : ASŘ						
Obsah výkresu: Detail vnitřního zateplení - pěnové sklo						
				D.1.1.b.34		

ALIPROJEKT